

Evoluția numărului de pensionari și a cuantumului pensiilor din sistemul asigurărilor sociale de stat și agricultori în semestrul I 2013

Anexa nr. 1

**Evoluția numărului de pensionari de asigurări sociale de stat, pe grupe
în funcție de cuantumul pensiei și pe categorii de pensii în semestrul I 2013**

Grupe de cuantumul -lei -	TOTAL pensionari 1	Pensia pentru limită vârstă	Pensia anticipată	Pensia anticipată parțială	Pensia de invaliditate din care:				Pensia de urmaș	Ajutor social
					Total	Grad 1	Grad 2	Grad 3		
Total – ianuarie	4.690.286	3.283.718	12.192	106.691	744.902	37.410	351.955	355.537	541.880	903
sub 350	602.352	249.796	101	10.733	78.650	1.439	21.884	55.327	262.172	900
351 – 500	752.660	324.619	149	28.556	236.494	14.901	118.126	103.467	162.839	3
501 – 740	1.154.057	690.182	2.416	42.111	327.875	16.477	162.334	149.064	91.473	0
741 – 1.000	1.002.066	876.622	6.157	18.288	81.907	3.564	40.050	38.293	19.092	0
1001 – 2000	1.110.839	1.075.135	3.310	6.726	19.516	1.009	9.333	9.174	6.152	0
2001 – 2500	46.806	46.132	43	182	338	10	164	164	111	0
2501 – 3000	13.465	13.320	13	48	64	4	33	27	20	0
3001 – 3500	4.736	4.662	2	26	34	3	16	15	12	0
3501 – 4000	1.717	1.695	0	15	5	0	3	2	2	0
4001 – 4500	756	741	0	1	9	0	7	2	5	0
4501 – 5000	323	313	0	2	8	3	3	2	0	0
peste 5000	509	501	1	3	2	0	2	0	2	0
Total – februarie	4.682.754	3.282.375	12.461	106.088	741.799	37.230	349.747	354.822	539.153	878
sub 350	545.289	227.773	96	8.896	66.795	1.164	16.416	49.215	240.855	874
351 – 500	708.932	302.496	138	26.930	213.311	12.810	106.509	93.992	166.053	4
501 – 740	1.122.232	636.962	1.823	41.887	339.355	17.832	167.343	154.180	102.205	0
741 – 1.000	1.002.485	856.254	6.299	20.127	97.439	4.175	47.556	45.708	22.366	0
1001 – 2000	1.220.618	1.176.896	4.029	7.894	24.314	1.224	11.639	11.451	7.485	0
2001 – 2500	56.686	55.829	60	242	422	13	199	210	133	0
2501 – 3000	16.508	16.308	12	59	98	6	51	41	31	0
3001 – 3500	5.864	5.787	3	27	33	2	15	16	14	0
3501 – 4000	2.142	2.107	0	20	12	1	6	5	3	0
4001 – 4500	972	960	0	1	7	0	7	0	4	0

¹ Din data de 1 iulie 2008 sunt inclusi și beneficiarii de ajutor social acordat în baza legii pensiilor.

Evoluția numărului de pensionari și a cuantumului pensiilor din sistemul asigurărilor sociale de stat și agricultori în semestrul I 2013

4501 – 5000	428	416	0	1	9	3	4	2	2	0
peste 5000	598	587	1	4	4	0	2	2	2	0
Total – martie	4.678.748	3.284.996	12.698	104.459	737.597	37.196	346.842	353.559	538.130	868
sub 350	539.997	225.825	91	7.195	66.282	1.134	16.078	49.070	239.740	864
351 – 500	706.621	302.745	138	26.715	211.186	12.601	105.394	93.191	165.833	4
501 – 740	1.119.473	637.085	1.235	41.975	336.772	17931	165.679	153.162	102.406	0
741 – 1.000	1.002.503	856.001	6.312	20.258	97.488	4.228	47.337	45.923	22.444	0
1001 – 2000	1.225.724	1.180.217	4.817	7.940	25.233	1.272	12.052	11.909	7.517	0
2001 – 2500	57.381	56.456	82	251	457	17	214	226	135	0
2501 – 3000	16.760	16.534	16	69	111	7	54	50	30	0
3001 – 3500	6.026	5.948	4	28	32	2	13	17	14	0
3501 – 4000	2.212	2.173	1	20	15	1	8	6	3	0
4001 – 4500	996	982	0	3	7	0	6	1	4	0
4501 – 5000	436	425	1	1	7	0	5	2	2	0
peste 5000	619	605	1	4	7	3	2	2	2	0
Total – aprilie	4.679.990	3.289.985	12.991	103.115	734.762	37.418	344.578	352.766	538.283	854
sub 350	541.090	226.431	97	7.360	67.102	1.169	16.269	49.664	239.250	850
351 – 500	707.257	303.235	142	26.867	211.037	12.679	105.290	93.068	165.972	4
501 – 740	1.118.643	638.943	1257	41.263	334421	18037	164.156	152.228	102.759	0
741 – 1.000	1.002.555	857.546	6.466	19.568	96.445	4.220	46.629	45.596	22.530	0
1001 – 2000	1.225.670	1.180.400	4.911	7.666	25.110	1.282	11.930	11.898	7.583	0
2001 – 2500	57.584	56.628	94	260	467	17	216	234	135	0
2501 – 3000	16.819	16.589	17	72	111	7	54	50	30	0
3001 – 3500	6.063	5.983	3	31	32	2	13	17	14	0
3501 – 4000	2.236	2.197	2	18	16	2	8	6	3	0
4001 – 4500	1.003	988	0	4	7	0	6	1	4	0
4501 – 5000	445	434	1	1	7	0	5	2	2	0
peste 5000	625	611	1	5	7	3	2	2	1	0
Total – mai	4.679.307	3.293.282	13.178	101.879	732.100	37.548	342.304	352.248	538.024	844
sub 350	541.948	226.986	98	7526	67852	1230	16451	50171	238646	840
351 – 500	707.394	303.641	140	26.963	210.671	12.705	105.075	92.891	165.975	4
501 – 740	1.117.818	640.449	1.271	40.630	332.488	18.118	162.710	151.660	102.980	0

Evoluția numărului de pensionari și a cuantumului pensiilor din sistemul asigurărilor sociale de stat și agricultori în semestrul I 2013

741 – 1.000	1.002.240	858.634	6.591	18.960	95.468	4.195	45.965	45.308	22.587	0
1001 – 2000	1.225.026	1180.025	4.952	7.420	24.980	1.268	11.801	11.911	7.649	0
2001 – 2500	57.627	56.678	98	253	464	19	216	229	134	0
2501 – 3000	16.831	16.603	19	71	109	6	53	50	29	0
3001 – 3500	6.081	6.004	4	28	31	2	12	17	14	0
3501 – 4000	2.252	2.213	2	18	16	2	8	6	3	0
4001 – 4500	1.008	993	0	4	7	0	6	1	4	0
4501 – 5000	453	441	2	1	7	0	5	2	2	0
peste 5000	629	615	1	5	7	3	2	2	1	0
Total – iunie	4.679.621	3.295.915	13.500	101.086	729.764	37.802	340.384	351.578	538.528	828
sub 350	543.503	227.520	108	7.724	69.019	1.399	16.871	50.749	238.308	824
351 – 500	707.660	303.821	146	27.162	210.305	12.728	104.924	92.653	166.222	4
501 – 740	1.116.806	641.598	1.312	40.180	330.349	18.179	161.204	150.966	103.367	0
741 – 1.000	1.002.112	859.631	6.777	18.419	94.548	4.187	45.381	44.980	22.737	0
1001 – 2000	1.224.446	1.179.588	5.027	7.223	24.904	1.275	11.712	11.917	7.704	0
2001 – 2500	57.757	56.810	97	255	460	21	207	232	135	0
2501 – 3000	16.876	16.639	23	73	110	6	50	54	31	0
3001 – 3500	6.103	6.025	5	27	32	2	14	16	14	0
3501 – 4000	2.258	2.223	2	14	16	2	8	6	3	0
4001 – 4500	1.009	993	0	5	7	0	6	1	4	0
4501 – 5000	460	448	2	1	7	0	5	2	2	0
peste 5000	631	619	1	3	7	3	2	2	1	0
Media - sem1	4.681.785	3.288.379	12.837	103.886	736.820	37.434	345.968	353.418	539.000	863

**Evoluția cuantumului pensiei medii de bază și
a altor indicatori statistici în semestrul I 2013**

Indicatorul	Ian	Feb	Mar	Apr	Mai	Iunie
Modificarea pensiei medii de bază față de luna anterioară (%)	0,00	4,11	0,25	0,00	0,00	-0,05
Modificarea pensiei pentru limită de vârstă (lv) față de luna anterioară (%)	0,00	4,01	0,11	0,00	0,00	-0,05
Modificarea salariului mediu net față de luna anterioară (%)	-8,78	0,32	4,12	2,72	-3,01	-0,31
Puterea de cumpărare a pensiei medii față de octombrie 2009 (%)	88,75	92,09	92,28	92,18	91,97	91,83
Puterea de cumpărare a pensiei pentru limită de vârstă (lv) față de octombrie 2009 (%)	88,03	91,25	91,31	91,21	91,00	90,87
Puterea de cumpărare a salariului mediu net față de octombrie 2009 (%)	94,14	94,13	97,97	100,50	97,27	96,87
Pensia medie de bază față de salariul mediu brut (%)	36,39	37,78	36,40	35,44	36,48	36,58
Pensia pentru limită de vârstă (lv) față de salariul mediu brut (%)	42,00	43,56	41,91	40,81	42,00	42,11
Pensia medie de bază/salariul mediu net (%)	50,26	52,16	50,22	48,89	50,54	50,38
Pensia pentru limită de vârstă (lv) față de salariul mediu net (%)	58,01	60,14	57,82	56,29	58,19	58,01
Inflația lunară față de luna anterioară (%)	1,34	0,34	0,04	0,11	0,23	0,10
Inflația lunară față de decembrie 2012 (%)	1,34	1,68	1,72	1,83	2,06	2,07

**Evoluția numărului de pensionari agricultori,
pe grupe de cuantum a pensiei și pe categorii, în semestrul I 2013**

Grupe de cuantum - lei -	TOTAL pensionari	Pensia pentru limită vârstă	Pensia de invaliditate din care:				Pensia de urmaș
			Total	Grad 1	Grad 2	Grad 3	
Total - ianuarie	589.401	529.093	6.816	795	6.021	X	53.492
Sub 350	326.567	266.717	6.378	739	5.639	0	53.472
351 – 500	256.881	256.434	427	51	376	0	20
501 – 740	5.906	5.896	10	5	5	0	0
741 – 1.000	42	41	1	0	1	0	0
1001 – 2000	5	5	0	0	0	0	0
Peste 2.001	0	0	0	0	0	0	0
Total - februarie	584.352	524.796	6.614	777	5.837	X	52.942
Sub 350	300.925	242.054	5.948	725	5.223	0	52.923
351 – 500	272.540	271.867	654	50	604	0	19
501 – 740	10.823	10.812	11	2	9	0	0
741 – 1.000	59	58	1	0	1	0	0
1001 – 2.000	5	5	0	0	0	0	0
Peste 2.001	0	0	0	0	0	0	0
Total - martie	579.223	520.504	6.346	759	5.587	X	52.373
Sub 350	297.736	239.671	5.711	715	4.996	0	52.354
351 – 500	270.667	270.023	625	43	582	0	19
501 – 740	10.756	10.747	9	1	8	0	0
741 – 1.000	59	58	1	0	1	0	0
1001 – 2.000	5	5	0	0	0	0	0
Peste 2.001	0	0	0	0	0	0	0

Evoluția numărului de pensionari și a cuantumului pensiilor din sistemul asigurărilor sociale de stat și agricultori în semestrul I 2013

Grupe de cuantumul - lei -	TOTAL pensionari	Pensia pentru limită vârstă	Pensia de invaliditate din care:				Pensia de urmaș
			Total	Grad 1	Grad 2	Grad 3	
Total - aprilie	574.433	516.401	6.188	749	5.439	X	51.844
Sub 350	294.789	237.378	5.586	709	4.877	0	51.825
351 – 500	268.919	268.307	593	39	554	0	19
501 – 740	10.663	10.655	8	1	7	0	0
741 – 1.000	57	56	1	0	1	0	0
1001 – 2.000	5	5	0	0	0	0	0
Peste 2.001	0	0	0	0	0	0	0
Total - mai	569.756	512.490	5.928	726	5.202	X	51.338
Sub 350	291.794	235.114	5.361	691	4.670	0	51.319
351 – 500	267.311	266.733	559	34	525	0	19
501 – 740	10.589	10.582	7	1	6	0	0
741 – 1.000	57	56	1	0	1	0	0
1001 – 2.000	5	5	0	0	0	0	0
Peste 2.001	0	0	0	0	0	0	0
Total - iunie	564.990	508.336	5.824	714	5.110	X	50.830
Sub 350	288.855	232.778	5.266	681	4.585	0	50.811
351 – 500	265.582	265.012	551	33	518	0	19
501 – 740	10.491	10.485	6	0	6	0	0
741 – 1.000	57	56	1	0	1	0	0
1001 – 2.000	5	5	0	0	0	0	0
Peste 2.001	0	0	0	0	0	0	0
Media - sem1	577.026	518.603	6.286	753	5.533	X	52.137

Evoluția numărului de pensionari și a cuantumului pensiilor din sistemul asigurărilor sociale de stat și agricultori în semestrul I 2013

Anexa nr. 4

**Evoluția numărului de pensionari de asigurări sociale de stat și agricultori,
pe grupe în funcție de cuantumul pensiei și pe categorii, în semestrul I 2013**

Grupe de cuantum - lei -	TOTAL pensionari ²	Pensia pentru limită vârstă	Pensia anticipată	Pensia anticipată parțială	Pensia de invaliditate din care:				Pensia de urmaș	Ajutor social
					Total	Grad 1	Grad 2	Grad 3		
Total – ianuarie	5.279.687	3.812.811	12.192	106.691	751.718	38.205	357.976	355.537	595.372	903
Sub 350	928.919	516.513	101	10.733	85.028	2.178	27.523	55.327	315.644	900
351 – 500	1.009.541	581.053	149	28.556	236.921	14.952	118.502	103.467	162.859	3
501 – 740	1.159.963	696.078	2.416	42.111	327.885	16.482	162.339	149.064	91.473	0
741 – 1.000	1.002.108	876.663	6.157	18.288	81.908	3.564	40.051	38.293	19.092	0
1.001 – 1.600	978.712	945.199	3.105	6.148	18.444	944	8.823	8.677	5.816	0
1.601 – 2.000	132.132	129.941	205	578	1.072	65	510	497	336	0
2.001 – 2.500	46.806	46.132	43	182	338	10	164	164	111	0
2.501 – 3.000	13.465	13.320	13	48	64	4	33	27	20	0
3.001 – 3.500	4.736	4.662	2	26	34	3	16	15	12	0
3.501 – 4.000	1.717	1.695	0	15	5	0	3	2	2	0
4.001 - 4500	756	741	0	1	9	0	7	2	5	0
4.501 – 5.000	323	313	0	2	8	3	3	2	0	0
peste 5.000	509	501	1	3	2	0	2	0	2	0
Total – februarie	5.267.106	3.807.171	12.461	106.088	748.413	38.007	355.584	354.822	592.095	878
Sub 350	846.214	469.827	96	8.896	72.743	1.889	21.639	49.215	293.778	874
351 – 500	981.472	574.363	138	26.930	213.965	12.860	107.113	93.992	166.072	4
501 – 740	1.133.055	647.774	1.823	41.887	339.366	17.834	167.352	154.180	102.205	0
741 – 1.000	1.002.544	856.312	6.299	20.127	97.440	4.175	47.557	45.708	22.366	0
1.001 – 1.600	1.063.851	1.022.833	3.757	7.230	22.974	1.139	10.990	10.845	7.057	0

² Din data de 1 iulie 2008 sunt inclusi și beneficiarii de ajutor social acordat în baza legii pensiilor.

Evoluția numărului de pensionari și a cuantumului pensiilor din sistemul asigurărilor sociale de stat și agricultori în semestrul I 2013

1.601 – 2.000	156.772	154.068	272	664	1.340	85	649	606	428	0
2.001 – 2.500	56.686	55.829	60	242	422	13	199	210	133	0
2.501 – 3.000	16.508	16.308	12	59	98	6	51	441	31	0
3.001 – 3.500	5.864	5.787	3	27	33	2	15	16	14	0
3.501 – 4.000	2.142	2.107	0	20	12	1	6	5	3	0
4.001 - 4500	972	960	0	1	7	0	7	0	4	0
4.501 – 5.000	428	416	0	1	9	3	4	2	2	0
peste 5.000	598	587	1	4	4	0	2	2	2	0
Total – martie	5.257.971	3.805.500	12.698	104.459	743.943	37.955	352.429	353.559	590.503	868
Sub 350	837.733	465.496	87	7.195	71.993	1.849	21.074	49.070	292.094	864
351 – 500	977.288	572.768	138	26.715	211.811	12.644	105.976	93.191	165.852	4
501 – 740	1.130.229	647.832	1.235	41.975	336.781	17.932	165.687	153.162	102.406	0
741 – 1.000	1.002.562	856.059	6.312	20.258	97.489	4.228	47.338	45.923	22.444	0
1.001 – 1.600	1.067.596	1.024.971	4.482	7.236	23.819	1.184	11.373	11.262	7.088	0
1.601 – 2.000	158.133	155.251	335	704	1.414	88	679	647	429	0
2.001 – 2.500	57.381	56.456	82	251	457	17	214	226	135	0
2.501 – 3.000	16.760	16.534	16	69	111	7	54	50	30	0
3.001 – 3.500	6.026	5.948	4	28	32	2	13	17	14	0
3.501 – 4.000	2.212	2.173	1	20	15	1	8	6	3	0
4.001 - 4500	996	982	0	3	7	0	6	1	4	0
4.501 – 5.000	436	425	1	1	7	0	5	2	2	0
peste 5.000	619	605	1	4	7	3	2	2	2	0

Evoluția numărului de pensionari și a cuantumului pensiilor din sistemul asigurărilor sociale de stat și agricultori în semestrul I 2013

Total – aprilie	5.254.423	3.806.386	12.991	103.115	740.950	38.167	350.017	352.766	590.127	854
Sub 350	835.879	463.809	97	7.360	72.688	1.878	21.146	49.664	291.075	850
351 – 500	976.176	571.542	142	26.867	211.630	12.718	105.844	93.068	165.991	4
501 – 740	1.129.306	649.598	1.257	41.263	334.429	18.038	164.163	152.228	102.759	0
741 – 1.000	1.002.612	857.602	6.466	19.568	96.446	4.220	46.630	45.596	22.530	0
1.001 – 2.000	1.225.675	1.180.405	4.911	7.666	25.110	1.282	11.930	11.898	7.583	0
2.001 – 2.500	57.584	56.628	94	260	467	17	216	234	135	0
2.501 – 3.000	16.819	16.589	17	72	111	7	54	50	30	0
3.001 – 3.500	6.063	5.983	3	31	32	2	13	17	14	0
3.501 – 4.000	2.236	2.197	2	18	16	2	8	6	3	0
4.001 - 4500	1.003	988	0	4	7	0	6	1	4	0
4.501 – 5.000	445	434	1	1	7	0	5	2	2	0
peste 5.000	625	611	1	5	7	3	2	2	1	0
Total – mai	5.249.063	3.805.772	13.178	101.879	738.028	38.274	347.506	352.248	589.362	844
Sub 350	833.742	462.100	98	7.526	73.213	1.921	21.121	50.171	289.965	840
351 – 500	974.705	570.374	140	26.963	211.230	12.739	105.600	92.891	165.994	4
501 – 740	1.128.407	651.031	1.271	40.630	332.495	18.119	162.716	151.660	102.980	0
741 – 1.000	1.002.297	858.690	6.591	18.960	95.469	4.195	45.966	45.308	22.587	0
1.001 – 2.000	1.225.031	1.180.030	4.952	7.420	24.980	1.268	11.801	11.911	7.649	0
2.001 – 2.500	57.627	56.678	98	253	464	19	216	229	134	0
2.501 – 3.000	16.831	16.603	19	71	109	6	53	50	29	0
3.001 – 3.500	6.081	6.004	4	28	31	2	12	17	14	0
3.501 – 4.000	2.252	2.213	2	18	16	2	8	6	3	0
4.001 - 4500	1.008	993	0	4	7	0	6	1	4	0
4.501 – 5.000	453	441	2	1	7	0	5	2	2	0
peste 5.000	629	615	1	5	7	3	2	2	1	0

Evoluția numărului de pensionari și a cuantumului pensiilor din sistemul asigurărilor sociale de stat și agricultori în semestrul I 2013

Total – iunie	5.244.611	3.804.251	13.500	101.086	735.588	38.516	345.494	351.578	589.358	828
Sub 350	832.358	460.298	108	7.724	74.285	2.080	21.456	50.749	289.119	824
351 – 500	973.242	568.833	146	27.162	210.856	12.761	105.442	92.653	166.241	4
501 – 740	1.127.297	652.083	1.312	40.180	330.355	18.179	161.210	150.966	103.367	0
741 – 1.000	1.002.169	859.687	6.777	18.419	94.549	4.187	45.382	44.980	22.737	0
1.001 – 2.000	1.224.451	1.179.593	5.027	7.223	24.904	1.275	11.712	11.917	7.704	0
2.001 – 2.500	57.757	56.810	97	255	460	21	207	232	135	0
2.501 – 3.000	16.876	16.639	23	73	110	6	50	54	31	0
3.001 – 3.500	6.103	6.025	5	27	32	2	14	16	14	0
3.501 – 4.000	2.258	2.223	2	14	16	2	8	6	3	0
4.001 - 4500	1.009	993	0	5	7	0	6	1	4	0
4.501 – 5.000	460	448	2	1	7	0	5	2	2	0
peste 5.000	631	619	1	3	7	3	2	2	1	0
Media - sem1	5.258.811	3.806.982	12.837	103.886	743.106	38.187	351.501	353.418	591.137	863

Evoluția principalelor categorii de pensii, în semestrul I 2013, comparativ cu semestrul I 2012

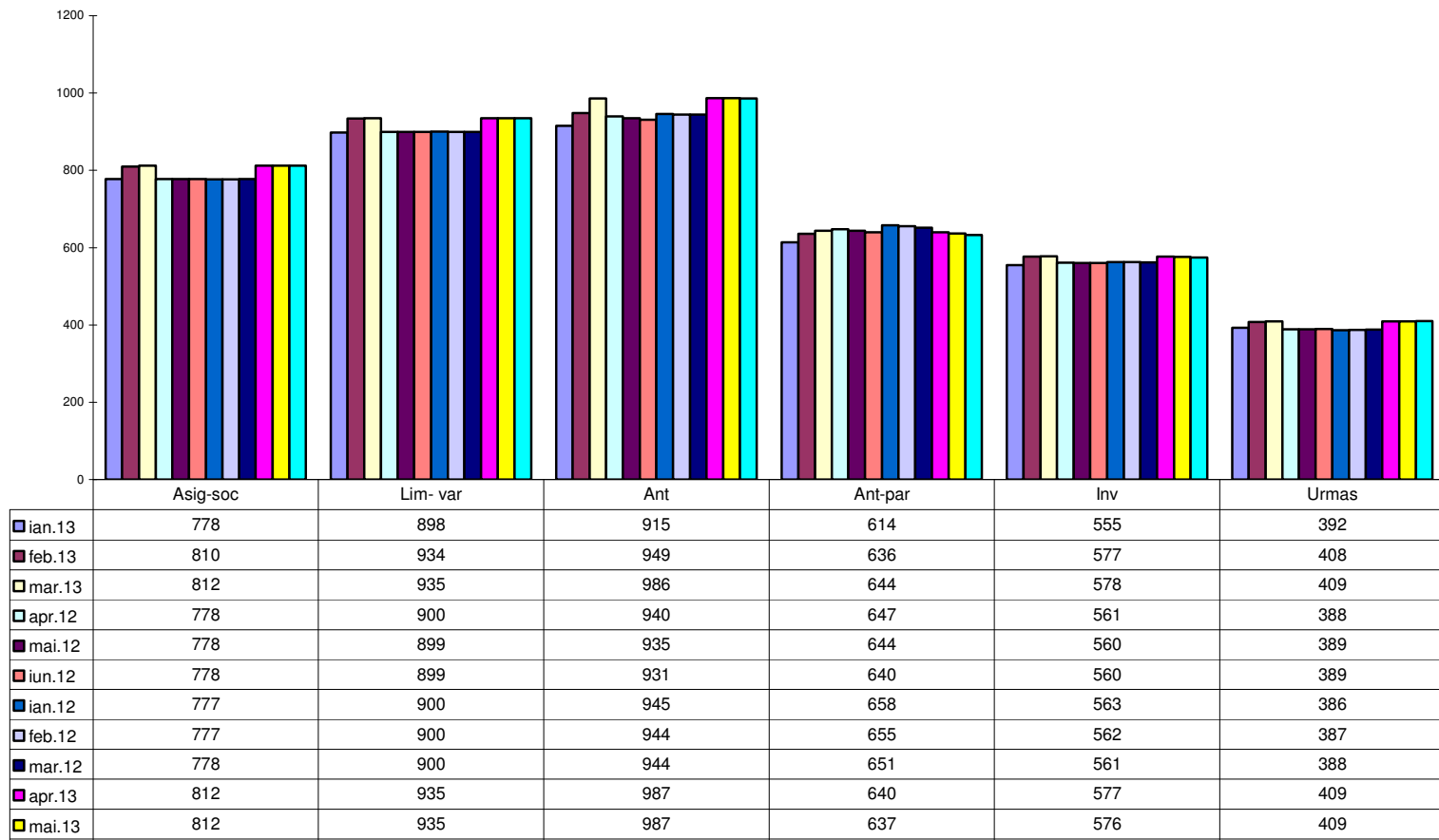

Evoluția numărului de pensionari și a cuantumului pensiilor din sistemul asigurărilor sociale de stat și agricultori în semestrul I 2013

Anexa nr. 6

Gruparea pensionarilor de asigurări sociale de stat pe niveluri de pensii*) și pe categorii, IUNIE 2013
-persoane-

Tranșe de cuantum - lei -	TOTAL Asigurați	Cu pensie pentru limită vârstă	Cu pensie anticipată	Cu pensie anticipată parțială	Cu pensie de invaliditate din care:				Cu pensie de urmaș	Cu ajutor social
					Total	Grad 1	Grad 2	Grad 3		
TOTAL, din care:	4.679.621	3.295.915	13.500	101.086	729.764	37.802	340.384	351.578	538.528	828
Procente	100,00	100,00	100,00	100,00	100,00	100,00	100,00	100,00	100,00	100,00
350	543.503	227.520	108	7.724	69.019	1.399	16.871	50.749	238.308	824
351 - 375	101.888	40.929	16	3.719	23.809	676	11.241	11.892	33.414	1
376 - 400	109.491	44.344	20	4.401	29.950	1.226	15.597	13.127	30.774	2
401 - 442	205.205	88.519	48	7.892	62.129	3.882	32.087	26.160	46.616	1
Sub valoarea coșului mediu efectiv de consum lunar**) - 442 lei	960.087	401.312	192	23.736	184.907	7.183	75.796	101.928	349.112	828
Procente	20,52	12,18	1,42	23,48	25,34	19,00	22,27	28,99	64,83	100,00
443 - 450	40.040	17.272	9	1540	12123	758	6.261	5.104	9.096	0
451 - 500	251.036	112.757	53	9.610	82.294	6.186	39.738	36.370	46.322	0
501 - 581	390.094	186.941	89	15.024	137.112	8.509	66.651	61.952	50.928	0
Sub valoarea nivelului minim de subzistență***) - 581 lei	1.641.257	718.282	343	49.910	416.436	22.636	188.446	205.354	455.458	828
Procente	35,07	21,79	2,54	49,37	57,06	59,88	55,36	58,41	84,57	100,00

Evoluția numărului de pensionari și a cuantumului pensiilor din sistemul asigurărilor sociale de stat și agricultori în semestrul I 2013

Tranșe de cuantum - lei -	TOTAL asigurați	Cu pensie pentru limită vârstă	Cu pensie anticipată	Cu pensie anticipată parțială	Cu pensie de invaliditate din care:				Cu pensie de urmaș	Cu ajutor social
					Total	Grad 1	Grad 2	Grad 3		
582-600	92.647	44.398	21	3.568	32.564	2.021	15.830	14.713	12096	0
601-737	620.380	401.404	1.176	21.122	157.205	7.484	77.024	72.697	39472	0
Sub valoarea nivelului minim de trai decent***-737 lei	2.354.284	1.164.084	1.540	74.600	606.205	32.141	281.300	292.764	507.026	828
Procente	50,31	35,32	11,41	73,80	83,07	85,02	82,64	83,27	94,15	100,00
738-740	13.685	8.855	26	466	3.468	165	1.699	1.604	871	0
741 - 800	254.163	200.527	1.453	6.549	37.278	1.646	18.000	17.632	8.356	0
801 - 900	396.561	339.480	2.853	7.575	37.505	1.633	17.990	17.882	9.148	0
901 - 1000	351.388	319.624	2.471	4.295	19.765	908	9.391	9.466	5.233	0
1001 - 1500	543.316	515.144	3.062	4.128	16.145	762	7.604	7.779	4.837	0
1501 - 1693	522.767	508.987	1.586	2.439	7.333	426	3.430	3.477	2.422	0
1694 - 1836	101.783	99.880	245	415	944	63	447	434	299	0
1837 - 2000	56.580	55.577	134	241	482	24	231	227	146	0
2001 - 2500	57.757	56.810	97	255	460	21	207	232	135	0
2501 - 3000	16.876	16.639	23	73	110	6	50	54	31	0
3001 - 3500	6.103	6.025	5	27	32	2	14	16	14	0
3501 - 4000	2.258	2.223	2	14	16	2	8	6	3	0
4001 - 4500	1.009	993	0	5	7	0	6	1	4	0
4501 - 5000	460	448	2	1	7	0	5	2	2	0
Peste 5000	631	619	1	3	7	3	2	2	1	0
Pensia medie (lei)	812	935	986	633	575	581	589	562	410	200

^{*)} Suma suplimentară alocată de la bugetul de stat pentru asigurarea pensiei minime garantate de 350 lei nu este luată în calcul

^{**)} Valoarea coșului mediu efectiv de consum lunar al pensionarului singur. total țară, calculat la prețurile lunii mai 2013, comunicat de Institutul Național de Statistică.

^{***)} Valoarea nivelului minim de subzistență și a nivelului minim de trai decent. total țară.pentru pensionarul singur, calculat la prețurile lunii mai 2013, comunicat de Institutul de Cercetare a Calității Vieții;

Evoluția numărului de pensionari și a cuantumului pensiilor din sistemul asigurărilor sociale de stat și agricultori în semestrul I 2013

Anexa nr. 7

**Gruparea pensionarilor agricultori pe niveluri de pensii^{*)} și pe categorii, IUNIE 2013
-persoane-**

Tranșe de cuantum - lei -	TOTAL asigurați	Cu pensie pentru limită vârstă	Cu pensie de invaliditate din care:				Cu pensie de urmaș
			Total	Grad 1	Grad 2	Grad 3	
TOTAL, din care:	564.990	508.336	5.824	714	5.110	0	50.830
Procente	100,00	100,00	100,00	100,00	100,00	X	100,00
350	288.855	232.778	5.266	681	4.585	0	50.811
351-375	36.158	35.899	257	13	244	0	2
376 - 400	70.714	70.594	112	13	99	0	8
401 – 442	107.003	106.858	137	6	131	0	8
Sub valoarea coșului mediu efectiv de consum lunar^{**) - 442 lei}	502.730	446.129	5.772	713	5.059	0	50.829
Procente	88,98	87,76	99,11	99,86	99,00	X	100,00
443 – 450	20.878	20.850	27	1	26	0	1
451 – 500	30.829	30.811	18	0	18	0	0
501 – 581	7811	7808	3	0	3	0	0
Sub valoarea nivelului minim de subzistență^{**) - 581 lei}	562.248	505.598	5.820	714	5.106	0	50.830
Procente	99,51	99,46	99,93	100,00	99,92	X	100,00

Evoluția numărului de pensionari și a cuantumului pensiilor din sistemul asigurărilor sociale de stat și agricultori în semestrul I 2013

Tranșe de cuantum - lei -	TOTAL Asigurați	Cu pensie pentru limită vârstă	Cu pensie de invaliditate din care:				Cu pensie de urmaș
			Total	Grad 1	Grad 2	Grad 3	
582-600	1.856	1.855	1	0	1	0	0
601-737	806	804	2	0	2	0	0
Sub valoarea nivelului minim de trai decent^{***}-737 lei	564.910	508.257	5.823	714	5.109	0	50.830
Procente	99,99	99,98	99,98	100,00	99,98	X	100,00
738-740	18	18	0	0	0	0	0
741 - 800	25	24	1	0	1	0	0
801 - 900	24	24	0	0	0	0	0
901 - 1000	8	8	0	0	0	0	0
1001 - 1500	3	3	0	0	0	0	0
1501 - 1693	1	1	0	0	0	0	0
1694 - 1836	1	1	0	0	0	0	0
Peste 1836	0	0	0	0	0	0	0
Pensia medie (lei)	328	347	212	174	218	X	152

^{*)} Suma suplimentară alocată de la bugetul de stat pentru asigurarea pensiei minime garantate de 350 lei nu este luată în calcul

^{**)} Valoarea **coșului mediu efectiv de consum lunar** al pensionarului singur, total țară, **calculat la prețurile lunii mai 2013, comunicat de Institutul Național de Statistică.**

^{***)} Valoarea nivelului minim de subzistență și a nivelului minim de trai decent, total țară, pentru pensionarul singur, **calculat la prețurile lunii mai 2013, comunicat de Institutul de Cercetare a Calității Vieții;**

Evoluția numărului de pensionari și a cuantumului pensiilor din sistemul asigurărilor sociale de stat și agricultori în semestrul I 2013

Anexa nr. 8

**Gruparea pensionarilor de asigurări sociale de stat și agricultori pe niveluri de pensii*) și pe categorii, IUNIE 2013
-persoane-**

Tranșe de cuantum - lei -	TOTAL asigurați	Cu pensie pentru limită vârstă	Cu pensie anticipată	Cu pensie anticipată parțială	Cu pensie de invaliditate din care:				Cu pensie de urmaș	Cu ajutor social
					Total	Grad 1	Grad 2	Grad 3		
TOTAL, din care:	5.244.611	3.804.251	13.500	101.086	735.588	38.516	345.494	351.578	589.358	828
Procente	100,00	100,00	100,00	100,00	100,00	100,00	100,00	100,00	100,00	100,00
350	832.358	460.298	108	7.724	74.285	2.080	21.456	50.749	289.119	824
351 - 375	138.046	76.828	16	3.719	24.066	689	11.485	11.892	33.416	1
376 - 400	180.205	114.938	20	4.401	30.062	1.239	15.696	13.127	30.782	2
401 - 442	312.208	195.377	48	7.892	62.266	3.888	32.218	26.160	46.624	1
Sub valoarea coșului mediu efectiv de consum lunar**) - 442 lei	1.462.817	847.441	192	23.736	190.679	7.896	80.855	101.928	399.941	828
Procente	27,89	22,28	1,42	23,48	25,92	20,50	23,40	28,99	67,86	100,00
443 - 450	60.918	38.122	9	1.540	12.150	759	6.287	5.104	9.097	0
451 - 500	281.865	143.568	53	9.610	82.312	6.186	39.756	36.370	46.322	0
501 - 581	397.905	194.749	89	15.024	137.115	8.509	66.654	61.952	50.928	0
Sub valoarea nivelului minim de subzistență***) - 581 lei	2.203.505	1.223.880	343	49.910	422.256	23.350	193.552	205.354	506.288	828
Procente	42,01	32,17	2,54	49,37	57,40	60,62	56,02	58,41	85,91	100,00

Evoluția numărului de pensionari și a cuantumului pensiilor din sistemul asigurărilor sociale de stat și agricultori în semestrul I 2013

Tranșe de cuantum - lei -	TOTAL Asigurați	Cu pensie pentru limită vârstă	Cu pensie anticipată	Cu pensie anticipată parțială	Cu pensie de invaliditate din care:				Cu pensie de urmaș	Cu ajutor social
					Total	Grad 1	Grad 2	Grad 3		
582 - 600	94.503	46.253	21	3.568	32.565	2.021	15.831	14.713	12.096	0
601-737	621.186	402.208	1.176	21.122	157.207	7.484	77.026	72.697	39.472	0
Sub valoarea nivelului minim de trai decent***-737 lei	2.919.194	1.672.341	1.540	74.600	612.028	32.855	286.409	292.764	557.856	828
Procente	55,66	43,96	11,41	73,80	83,20	85,30	82,90	83,27	94,65	100,00
738 - 740	13.703	8.873	26	466	3.468	165	1.699	1.604	871	0
741 - 800	254.188	200.551	1.453	6.549	37.279	1.646	18.001	17.632	8.356	0
801 - 900	396.585	339.504	2.853	7.575	37.505	1.633	17.990	17.882	9.148	0
901 - 1000	351.396	319.632	2.471	4.295	19.765	908	9.391	9.466	5.233	0
1001 - 1500	543.319	515.147	3.062	4.128	16.145	762	7.604	7.779	4.837	0
1501 - 1693	522.768	508.988	1.586	2.439	7.333	426	3.430	3.477	2.422	0
1694 - 1836	101.784	99.881	245	415	944	63	447	434	299	0
1837 - 2000	56.580	55.577	134	241	482	24	231	227	146	0
2001 - 2500	57.757	56.810	97	255	460	21	207	232	135	0
2501 - 3000	16.876	16.639	23	73	110	6	50	54	31	0
3001 - 3500	6.103	6.025	5	27	32	2	14	16	14	0
3501 - 4000	2.258	2.223	2	14	16	2	8	6	3	0
4001 - 4500	1.009	993	0	5	7	0	6	1	4	0
4501 - 5000	460	448	2	1	7	0	5	2	2	0
Peste 5000	631	619	1	3	7	3	2	2	1	0
Pensia medie (lei)	760	856	986	633	572	573	583	510	562	200

*) Suma suplimentară alocată de la bugetul de stat pentru asigurarea pensiei minime garantate de 350 lei nu este luată în calcul

**) Valoarea coșului mediu efectiv de consum lunar al pensionarului singur, total țară, calculat la prețurile lunii mai 2013, comunicat de Institutul Național de Statistică.

***) Valoarea nivelului minim de subzistență și a nivelului minim de trai decent, total țară, pentru pensionarul singur, calculat la prețurile lunii mai 2013, comunicat de Institutul de Cercetare a Calității Vieții;