

**Evoluția numărului de pensionari de asigurări sociale de stat,
pe tranșe de cuantum a pensiei și pe categorii, în trimestrul I 2012**

Tranșe de cuantum -lei -	TOTAL pensionari ¹	Pensia pentru limită vârstă	Pensia anticipată	Pensia anticipată parțială	Pensia de invaliditate din care:				Pensia de urmaș
					Total	Grad 1	Grad 2	Grad 3	
sub 350	603.116	244.595	95	6.985	76.682	1.418	23.691	51.573	273.665
351 – 500	761.014	321.272	114	27.154	248.068	14.910	128.266	104.892	164.402
501 – 740	1.172.897	670.595	1.554	51.356	360.556	16.630	187.695	156.231	88.836
741 – 1.000	1.006.132	863.033	5.225	25.670	94.156	3.918	48.927	41.311	18.048
1001 – 1600	985.787	948.492	3.202	8.712	19.929	981	10.167	8.781	5.452
1601 – 2000	131.600	129.194	218	813	1.081	59	539	483	294
2001 – 2500	46.143	45.421	42	254	335	12	178	145	91
2501 – 3000	13.071	12.929	8	56	62	4	36	22	16
3001 – 3500	4.505	4.429	1	29	36	3	17	16	10
3501 – 4000	1.625	1.598	1	16	6	0	5	1	4
4001 – 4500	703	687	0	4	8	0	6	2	4
4501 – 5000	296	284	0	3	9	3	3	3	0
peste 5000	427	420	0	3	1	0	1	0	3
Total – ianuarie	4.727.316	3.242.949	10.460	121.055	800.929	37.938	399.531	363.460	550.825
sub 350	602.529	245.408	94	7.339	76.902	1.411	23.358	52.133	271.711
351 – 500	759.968	321.893	122	27.243	246.559	14.874	126.770	104.915	164.147
501 – 740	1.170.989	672.642	1.603	50.502	357.120	16.622	184.612	155.886	89.122
741 – 1.000	1.005.631	864.300	5.309	24.958	92.922	3.892	47.862	41.168	18.142
1001 – 1600	985.032	948.048	3.206	8.495	19.789	975	10.019	8.795	5.494
1601 – 2000	131.695	129.314	220	790	1.078	60	535	483	293
2001 – 2500	46.258	45.519	44	256	343	11	185	147	96
2501 – 3000	13.109	12.966	7	56	63	4	37	22	17
3001 – 3500	4.527	4.450	1	30	36	3	17	16	10
3501 – 4000	1635	1.607	1	16	6	0	5	1	5
4001 – 4500	712	696	0	4	8	0	6	2	4
4501 – 5000	295	284	0	3	8	3	3	2	0
peste 5000	434	426	1	3	1	0	1	0	3
Total – februarie	4.722.814	3.247.553	10.608	119.695	794.835	37.855	393.410	363.570	549.044

¹ Din data de 1 iulie 2008 sunt inclusi și beneficiarii de ajutor social acordat în baza legii pensiilor.

Evoluția numărului de pensionari și a cuantumului pensilor din sistemul asigurărilor sociale de stat și agricultori în trimestrul I 2012

Tranșe de cuantumul -lei -	TOTAL pensionari	Pensia pentru limită vârstă	Pensia anticipată	Pensia anticipată parțială	Pensia de invaliditate din care:				Pensia de urmaș
					Total	Grad 1	Grad 2	Grad 3	
sub 350	600.871	245.742	91	7.575	76.994	1.400	23.030	52.564	269.416
351 – 500	758.074	322.013	119	27.248	245.049	14.836	125.407	104.806	163.641
501 – 740	1.168.223	674.204	1.621	49.455	353.719	16.565	181.778	155.376	89.224
741 – 1.000	1.004.872	865.605	5.338	24.169	91.526	3.839	46.780	40.907	18.234
1001 – 1600	984.005	947.505	3.202	8.198	19.586	968	9.828	8.790	5.514
1601 – 2000	131.696	129.341	218	763	1.073	59	529	485	301
2001 – 2500	46.362	45.635	43	242	344	10	187	147	98
2501 – 3000	13.151	13.008	7	56	61	4	35	22	19
3001 – 3500	4.542	4.468	1	29	34	3	16	15	10
3501 – 4000	1.656	1.628	2	16	6	0	5	1	4
4001 – 4500	720	704	0	4	8	0	6	2	4
4501 – 5000	298	287	0	3	8	3	3	2	0
peste 5000	445	437	1	3	1	0	1	.0	3
Total – martie	4.714.915	3.250.577	10.643	117.761	788.409	37.687	387.605	363.117	546.468
Media - trim I	4.721.681	3.247.026	10.570	119.504	794.724	37.827	393.515	363.382	548.779

**Evoluția cuantumului pensiei medii de bază și
a altor indicatori statistici în trimestrul I 2012**

Indicatorul	Ian	Feb	Mar
% -ul de modificare a pensiei medii de bază față de luna anterioară	0.00	0.00	0.00
%-ul de modificare pensiei pentru limită de vârstă (lv) față de luna anterioară	0.00	0.00	0.00
% -ul de modificare a salariului mediu net față de luna anterioară	-8.54	0.34	
Puterea de cumpărare a pensiei medii de bază față de octombrie 1990 (%)	117.32	116.57	116.08
Puterea de cumpărare a pensiei pentru limită de vârstă (lv) față de octombrie 1990 (%)	119.57	118.81	118.31
Puterea de cumpărare a salariului mediu net față de octombrie 1990 (%)	117.34	116.99	
Pensia medie de bază/salariul mediu brut (%)	38.4	38.3	
Pensia pentru limită de vârstă (lv)/salariul mediu brut (%)	44.5	44.4	
Pensia medie de bază/salariul mediu net (%)	53.0	52.8	
Pensia pentru limită de vârstă (lv) /salariul mediu net (%)	61.3	61.1	
Inflația lunară – creștere față luna anterioară(%)	0.36	0.64	0.42
Inflația lunară – creștere față de decembrie 2011 (%)	0.36	1.00	1.42
Creșterea prețurilor față de luna octombrie 1990	3.797,6	3.821,9	3.838,0

**Evoluția numărului de pensionari agricultori,
pe tranșe de cuantum a pensiei și pe categorii, în trimestrul I 2012**

Tranșe de cuantum - lei -	TOTAL pensionari	Pensia pentru limită vârstă	Pensia de invaliditate din care:				Pensia de urmaș
			Total	Grad 1	Grad 2	Grad 3	
Sub 350	365.688	295.705	10.091	1.029	9.062	0	59.892
351 – 500	275.395	274.492	882	87	795	0	21
501 – 740	6.358	6.340	18	8	10	0	0
741 – 1.000	46	45	1	0	1	0	0
1001 – 1600	5	5	0	0	0	0	0
Peste 1.601	0	0	0	0	0	0	0
Total - ianuarie	647.492	576.587	10.992	1.124	9.868	0	59.913
Sub 350	361.660	292.614	9.896	1.008	8.888	0	59.150
351 – 500	273.520	272.670	829	86	743	0	21
501 – 740	6319	6.302	17	8	9	0	0
741 – 1.000	46	45	1	0	1	0	0
1001 – 1600	5	5	0	0	0	0	0
Peste 1.601	0	0	0	0	0	0	0
Total - februarie	641.550	571.636	10.743	1.102	9.641	0	59.171
Sub 350	357.509	289.721	9.312	983	8.329	0	58.476
351 – 500	271.750	270.967	762	81	681	0	21
501 – 740	6.293	6.277	16	8	8	0	0
741 – 1.000	46	45	1	0	1	0	0
1001 – 1600	5	5	0	0	0	0	0
Peste 1.601	0	0	0	0	0	0	0
Total - martie	635.603	567.015	10.091	1.072	9.019	0	58.497
Media – trim I	641.548	571.746	10.608	1.099	9.509	0	59.194

**Evoluția numărului de pensionari de asigurări sociale de stat și agricultori,
pe tranșe de cuantum a pensiei și pe categorii, în trimestrul I 2012**

Tranșe de cuantum - lei -	TOTAL pensionari ²	Pensia pentru limită vârstă	Pensia anticipată	Pensia anticipată parțială	Pensia de invaliditate din care:				Pensia de urmaș
					Total	Grad 1	Grad 2	Grad 3	
Sub 350	968.804	540.300	95	6.985	86.773	2447	32.753	51.573	333.557
351 – 500	1.036.409	595.764	114	27.154	248.950	14.997	129.061	104.892	164.423
501 – 740	1.179.255	676.935	1.554	51.356	360.574	16.638	187.705	156.231	88.836
741 – 1.000	1.006.178	863.078	5.225	25.670	94.157	3.918	48.928	41.311	18.048
1.001 – 1.600	985.792	948.497	3.202	8.712	19.929	981	10.167	8.781	5.452
1.601 – 2.000	131.600	129.194	218	813	1081	59	539	483	294
2.001 – 2.500	46.143	4.5421	42	254	335	12	178	145	91
2.501 – 3.000	13.071	1.2929	8	56	62	4	36	22	16
3.001 – 3.500	4.505	4.429	1	29	36	3	17	16	10
3.501 – 4.000	1.625	1.598	1	16	6	0	5	1	4
4.001 - 4500	703	687	0	4	8	0	6	2	4
4.501 – 5.000	296	284	0	3	9	3	3	3	0
peste 5.000	427	420	0	3	1	0	1	0	3
Total – ianuarie	5.374.808	3.819.536	10.460	121.055	811.921	39.062	409.399	363.460	610.738

² Din data de 1 iulie 2008 sunt incluși și beneficiarii de ajutor social acordat în baza legii pensiilor.

Evoluția numărului de pensionari și a cuantumului pensiilor din sistemul asigurărilor sociale de stat și agricultori în trimestrul I 2012

Tranșe de cuantum - lei -	TOTAL pensionari	Pensia pentru limită vârstă	Pensia anticipată	Pensia anticipată parțială	Pensia de invaliditate din care:				Pensia de urmaș
					Total	Grad 1	Grad 2	Grad 3	
Sub 350	964.189	538.022	94	7.339	86.798	2.419	32.246	52.133	330.861
351 – 500	1.033.488	594.563	122	27.243	247.388	14.960	127.513	104.915	164.168
501 – 740	1.177.308	678.944	1.603	50.502	357.137	16.630	184.621	155.886	89.122
741 – 1.000	1.005.677	864.345	5.309	24.958	92.923	3.892	47.863	41.168	18.142
1.001 – 1.600	985.037	948.053	3.206	8.495	19.789	975	10.019	8.795	5.494
1.601 – 2.000	131.695	129.314	220	790	1.078	60	535	483	293
2.001 – 2.500	46.258	45.519	44	256	343	11	185	147	96
2.501 – 3.000	13.109	12.966	7	56	63	4	37	22	17
3.001 – 3.500	4.527	4.450	1	30	36	3	17	16	10
3.501 – 4.000	1.635	1.607	1	16	6	0	5	1	5
4.001 - 4500	712	696	0	4	8	0	6	2	4
4.501 – 5.000	295	284	0	3	8	3	3	2	0
peste 5.000	434	426	1	3	1	0	1	0	3
Total – februarie	5.364.364	3.819.189	10.608	119.695	805.578	38.957	403.051	363.570	608.215
Sub 350	958.380	535.463	91	7.575	86.306	2.383	31.359	52.564	327.892
351 – 500	1.029.824	592.980	119	27.248	245.811	14.917	126.088	104.806	163.662
501 – 740	1.174.516	680.481	1621	49.455	353.735	16.573	181.786	155.376	89.224
741 – 1.000	1.004.918	865.650	5338	24.169	91.527	3.839	46.781	40.907	18.234
1.001 – 1.600	984.010	947.510	3202	8.198	19.586	968	9.828	8.790	5.514
1.601 – 2.000	131.696	129.341	218	763	1.073	59	529	485	301
2.001 – 2.500	46.362	45.635	43	242	344	10	187	147	98
2.501 – 3.000	13.151	13.008	7	56	61	4	35	22	19
3.001 – 3.500	4.542	4.468	1	29	34	3	16	15	10
3.501 – 4.000	1.656	1.628	2	16	6	0	5	1	4
4.001 - 4500	720	704	0	4	8	0	6	2	4
4.501 – 5.000	298	287	0	3	8	3	3	2	0
peste 5.000	445	437	1	3	1	0	1	0	3
Total – martie	5.350.518	3.817.592	10.643	117.761	798.500	38.759	396.624	363.117	604.965
Media – trim I	5.363.229	3.818.772	10.570	119.504	805.332	38.926	403.024	363.382	607.973

Anexa nr. 5

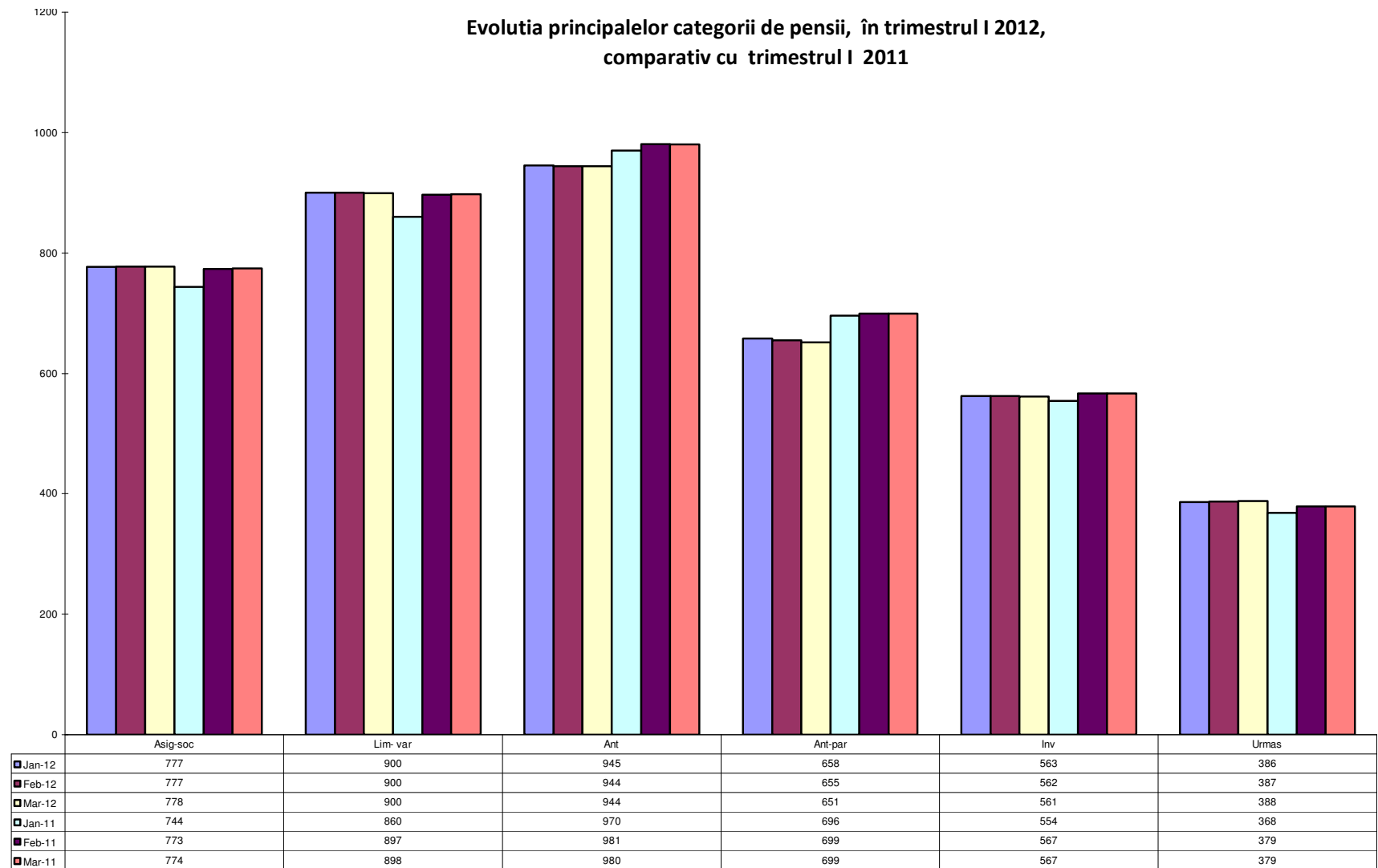

Gruparea pensionarilor de asigurări sociale de stat pe niveluri de pensii*) și pe categorii, MARTIE 2012

Tranșe de cuantum - lei -	TOTAL asigurați	Pensia pentru limită vârstă	Pensia anticipată	Pensia anticipată parțială	Pensia de invaliditate Din care:				Pensia de urmaș	Ajutor social
					Total	Grad 1	Grad 2	Grad 3		
TOTAL. din care:	4.714.915	3.250.577	10.643	117.761	788.409	37.687	387.605	363.117	546.468	1.057
Procente	100,00	100,00	100,00	100,00	100,00	100,00	100,00	100,00	100,00	100,00
350	600.871	245.742	91	7.575	76.994	1.400	23.030	52.564	269.416	1.053
351 - 375	112.425	44.163	12	3.450	30.709	1.127	16.014	13.568	34.089	2
376 - 400	118.959	47.591	19	4.001	35.994	1.721	19.188	15.085	31.352	2
401 - 450	264.306	115.847	39	9.540	83.963	5.679	43.092	35.192	54.917	0
451 - 500	262.384	114.412	49	10.257	94.383	6.309	47.113	40.961	43.283	0
501 - 506	25.690	12.288	8	1.121	9.457	484	4.841	4.132	2.816	0
Sub valoarea coșului mediu efectiv de consum lunar***) - 506 lei	1.384.635	580.043	218	35.944	331.500	16.720	153.278	161.502	435.873	1.057
Procente	29,37	17,84	2,05	30,52	42,05	44,37	39,54	44,48	79,76	100,00
507 - 586	405.890	194.145	134	17.709	149.414	7.645	76.486	65.283	44.488	0
Sub valoarea nivelului minim de subzistență***) 586-lei	1.790.525	774.188	352	53.653	480.914	24.365	229.764	226.785	480.361	1.057
Procente	37,98	23,82	3,31	45,56	61,00	64,65	59,28	62,46	87,90	100,00

Evoluția numărului de pensionari și a cuantumului pensiilor din sistemul asigurărilor sociale de stat și agricultori în trimestrul I 2012

Tranșe de cuantum - lei -	TOTAL asigurați	Pensia pentru limită vârstă	Pensia anticipată	Pensia anticipată parțială	Pensia de invaliditate din care:				Pensia de urmaș	Ajutor social
					Total	Grad 1	Grad 2	Grad 3		
587-600	77.066	36.863	26	3.362	28.368	1.451	14.522	12.395	8.447	0
601-694	441.299	288.305	972	18.241	111.385	4.673	57.492	49.220	22.396	0
Sub valoarea nivelului minim de trai decent^{***} –694 lei	2.308.890	1.099.356	1.350	75.256	620.667	30.489	301.778	288.400	511.204	1.057
Procente	48,97	33,82	12,68	63,91	78,72	80,90	77,86	79,42	93,55	100,00
695 - 740	218.278	142.603	481	9.022	55.095	2.312	28.437	24.346	11.077	0
741 - 800	258.464	204.449	1.243	8.583	37.321	1.516	19.192	16.613	6.868	0
801 - 900	398.892	343.588	2.124	9.803	36.061	1.512	18.373	16.176	7.316	0
901 - 1000	347.516	317.568	1.971	5.783	18.144	811	9.215	8.118	4.050	0
1001 – 1200	520.042	495.237	2.187	5.228	13.655	619	6.803	6.233	3.735	0
1201 – 1600	463.963	452.268	1.015	2.970	5.931	349	3.025	2.557	1.779	0
1601 – 2000	131.696	129.341	218	763	1.073	59	529	485	301	0
2001 – 2500	46.362	45.635	43	242	344	10	187	147	98	0
2501 – 3000	13.151	13.008	7	56	61	4	35	22	19	0
3001 – 3500	4.542	4.468	1	29	34	3	16	15	10	0
3501 – 4000	1.656	1.628	2	16	6	0	5	1	4	0
4001 – 4500	720	704	0	4	8	0	6	2	4	0
4501 – 5000	298	287	0	3	8	3	3	2	0	0
peste 5000	445	437	1	3	1	0	1	0	3	0

^{*)} Suma suplimentară alocată de la bugetul de stat pentru asigurarea pensiei minime garantate de 350 lei nu este luată în calcul;

^{***)} Valoarea nivelului minim de subzistență și a nivelului minim de trai decent. În mediul urban, pentru pensionarul singur, calculat la prețurile lunii martie 2012, comunicat de Institutul de Cercetare a Calității Vieții;

^{****)} Valoarea coșului mediu efectiv de consum lunar al pensionarului singur din mediul urban, calculat la prețurile lunii martie 2012, comunicat de Institutul Național de Statistică.

Gruparea pensionarilor agricultori pe niveluri de pensii*) și pe categorii, MARTIE 2012

Tranșe de cuantum - lei -	TOTAL asigurați	Pensia pentru limită vârstă	Pensia de invaliditate din care:				Pensia de urmaș
			Total	Grad 1	Grad 2	Grad 3	
TOTAL. din care:	635.603	567.015	10.091	1.072	9.019	0	58.497
Procente	100,00	100,00	100,00	100,00	100,00	X	100,00
350	357.509	289.721	9.312	983	8.329	0	58.476
351-375	66.165	65.846	312	31	281	0	7
376 - 400	112.601	112.350	241	31	210	0	10
401 – 451	70.771	70.594	173	13	160	0	4
451 – 500	22,213	22,177	36	6	30	0	0
501 – 506	294	294	0	0	0	0	0
Sub valoarea coșului mediu efectiv de consum lunar****) - 506 lei	629.553	560.982	10.074	1.064	9.010	0	58.497
Procente	99,05	98,94	99,83	99,25	99,90	X	100,00
507 – 586	4.662	4.650	12	6	6	0	0
Sub valoarea nivelului minim de subzistență**) 586-lei	634.275	565.691	10.087	1.071	9.016	0	58.497
Procente	99,79	99,77	99,96	99,91	99,97	X	100,00

Evoluția numărului de pensionari și a cuantumului pensiilor din sistemul asigurărilor sociale de stat și agricultori în trimestrul I 2012

Tranșe de cuantum - lei -	TOTAL Asigurați	Pensia pentru limită vârstă	Pensia de invaliditate din care:				Pensia de urmaș
			Total	Grad 1	Grad 2	Grad 3	
587-600	886	883	3	2	1	0	0
601-694	302	301	1	0	1	0	0
Sub valoarea nivelului minim de trai decent^{*)} -694 lei	635.403	566.816	10.090	1.072	9.018	0	58.497
Procente	99,97	99,96	99,99	100,00	99,99	X	100,00
695 - 740	149	149	0	0	0	0	0
741 - 800	22	21	1	0	1	0	0
801 - 900	19	19	0	0	0	0	0
901 - 1.000	5	5	0	0	0	0	0
1.001 – 1.600	5	5	0	0	0	0	0
peste 1.600	0	0	0	0	0	0	0

^{*)} Suma suplimentară alocată de la bugetul de stat pentru asigurarea pensiei minime garantate de 350 lei nu este luată în calcul;

^{**)} Valoarea nivelului minim de subzistență și a nivelului minim de trai decent. În mediul urban, pentru pensionarul singur, calculat la prețurile lunii martie 2012, comunicat de Institutul de Cercetare a Calității Vieții;

^{***)} Valoarea coșului mediu efectiv de consum lunar al pensionarului singur din mediul urban, calculat la prețurile lunii martie 2012, comunicat de Institutul Național de Statistică.

Gruparea pensionarilor de asigurări sociale de stat și agricultori pe niveluri de pensii^{*)} și pe categorii, MARTIE 2012

Tranșe de cuantum - lei -	TOTAL asigurați	Pensia pentru limită vârstă	Pensia Anticipată	Pensia anticipată parțială	Pensia de invaliditate Din care:				Pensia de urmaș	Ajutor social
					Total	Grad 1	Grad 2	Grad 3		
TOTAL. din care:	5.350.518	3.817.592	10.643	117.761	798.500	38.759	396.624	363.117	604.965	1.057
Procente	100,00	100,00	100,00	100,00	100,00	100,00	100,00	100,00	100,00	100,00
350	958.380	535.463	91	7.575	86.306	2.383	31.359	52.564	327.892	1.053
351 - 375	178.590	110.009	12	3.450	31.021	1.158	16.295	13.568	34.096	2
376 - 400	231.560	159.941	19	4.001	36.235	1.752	19.398	15.085	31.362	2
401 - 450	335.077	186.441	39	9.540	84.136	5.692	43.252	35.192	54.921	0
451 - 500	284.597	136.589	49	10.257	94.419	6.315	47.143	40.961	43.283	0
501 - 506	25.984	12.582	8	1.121	9.457	484	4.841	4.132	2.816	0
Sub valoarea coșului mediu efectiv de consum lunar^{**) - 506 lei}	2.014.188	1.141.025	218	35.944	341.574	17.784	162.288	161.502	494.370	1.057
Procente	37,64	29,89	2,05	30,52	42,78	45,88	40,92	44,48	81,72	100,00
507 - 586	410.552	198.795	134	17.709	149.426	7.651	76.492	65.283	44.488	0
Sub valoarea nivelului minim de subzistență^{**) - 586 lei}	2.424.740	1.339.820	352	53.653	491.000	25.435	238.780	226.785	538.858	1.057
Procente	45,32	35,10	3,31	45,56	61,49	65,62	60,20	62,46	89,07	100,00

Evoluția numărului de pensionari și a cuantumului pensiilor din sistemul asigurărilor sociale de stat și agricultori în trimestrul I 2012

Tranșe de cuantum - lei -	TOTAL asigurați	Pensia pentru limită vârstă	Pensia anticipată	Pensia anticipată parțială	Pensia de invaliditate din care:				Pensia de urmaș	Ajutor social
					Total	Grad 1	Grad 2	Grad 3		
587-600	77.952	37.746	26	3.362	28.371	1.453	14.523	12.395	8.447	0
601-694	441.601	288.606	972	18.241	111.386	4.673	57.493	49.220	22.396	0
Sub valoarea nivelului minim de trai decent^{*)} –694 lei	2.944.293	1.666.172	1.350	75.256	630.757	31.561	310.796	288.400	569.701	1.057
Procente	55,03	43,64	12,68	63,91	78,99	81,43	78,36	79,42	94,17	100,00
695- 740	218.427	142.752	481	9.022	55.095	2.312	28.437	24.346	11.077	0
741 - 800	258.486	204.470	1.243	8.583	37.322	1.516	19.193	16.613	6.868	0
801 - 900	398.911	343.607	2.124	9.803	36.061	1.512	18.373	16.176	7.316	0
901 - 1000	347.521	317.573	1.971	5.783	18.144	811	9.215	8.118	4.050	0
1001 – 1200	520.045	495.240	2.187	5.228	13.655	619	6.803	6.233	3.735	0
1201 – 1600	463.965	452.270	1.015	2.970	5.931	349	3.025	2.557	1.779	0
1601 – 2000	131.696	129.341	218	763	1.073	59	529	485	301	0
2001 – 2500	46.362	45.635	43	242	344	10	187	147	98	0
2501 – 3000	13.151	13.008	7	56	61	4	35	22	19	0
3001 – 3500	4.542	4.468	1	29	34	3	16	15	10	0
3501 – 4000	1.656	1.628	2	16	6	0	5	1	4	0
4001 – 4500	720	704	0	4	8	0	6	2	4	0
4501 – 5000	298	287	0	3	8	3	3	2	0	0
peste 5000	445	437	1	3	1	0	1	0	3	0

^{*)} Suma suplimentară alocată de la bugetul de stat pentru asigurarea pensiei minime garantate de 350 lei nu este luată în calcul;

^{**)} Valoarea nivelului minim de subzistență și a nivelului minim de trai decent. În mediul urban, pentru pensionarul singur, calculat la prețurile lunii martie 2012, comunicat de Institutul de Cercetare a Calității Vieții;

^{***)} Valoarea coșului mediu efectiv de consum lunar al pensionarului singur din mediul urban, calculat la prețurile lunii martie 2012, comunicat de Institutul Național de Statistică.